



## Analisi Critica della documentazione di SIA e AIA

Progetto di Rilancio dello stabilimento KME Italy di Fornaci di Barga con la realizzazione di una piattaforma energetica

### TIPOLOGIA

Analisi Critica

### CLIENTE

Pubblico

### LUOGO

Fornaci di Barga (LU)

### DATA

Dicembre 2019

### DESCRIZIONE

Lo scopo del lavoro è stato quello di fornire un'analisi critica della documentazione integrativa presentata dal proponente nell'ambito del procedimento di PAUR.

L'analisi ha riguardato in particolare i seguenti temi:

- Salute Pubblica - VIS
- Emissioni in Atmosfera
- Flora e Fauna

Per la parte sanitaria l'analisi è avvenuta in collaborazione con il Prof. Fabrizio Bianchi del CNR di Pisa. I risultati delle analisi hanno messo in luce la permanenza di aspetti critici sulle matrici in esame.

Sulla base delle carenze riscontrate lo studio è stato ritenuto non attendibile e non rappresentativo.



Figura 1. Dati inquinamento di background



Figura 2. Piattaforma energetica KME

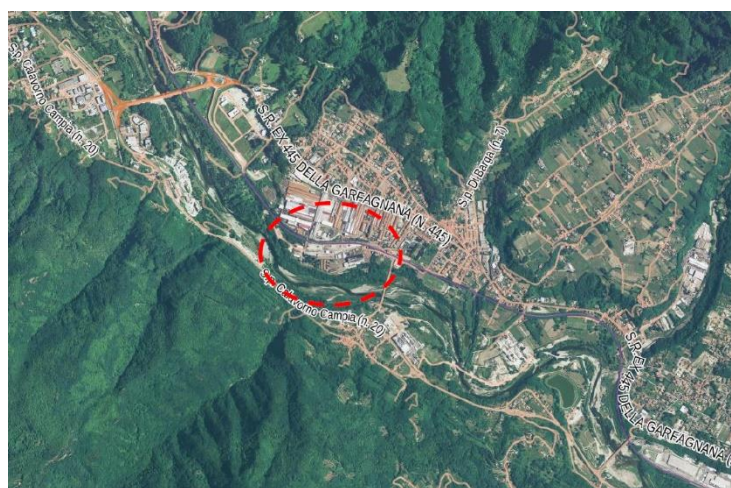
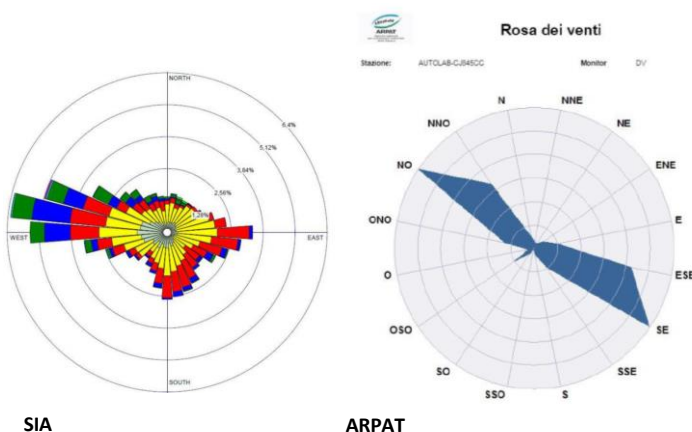

Figura 3. Discrepanza tra le condizioni anemometriche del SIA e di ARPAT