



## Ricomposizione ambientale di Cava Fagarè e messa in sicurezza della frana sulla dorsale dei Ronchi

Interventi di messa in sicurezza per le strutture murarie a rischio di crollo di Bastia di Onigo e Sentiero delle Trincee della Prima Guerra Mondiale

### TIPOLOGIA

Studio di Impatto Ambientale

### CLIENTE

Privato

### LUOGO

Pederobba (TV)

### DATA

Ottobre 2018 – Gennaio 2019

### DESCRIZIONE

Lo scopo del lavoro è stato quello di mettere in sicurezza la frana attiva sulla dorsale dei Ronchi nei pressi della cava Fagarè a Pederobba.

Il proponente ha proposto una variazione al progetto di ripristino originario, prevedendo di realizzare un rilevato con terre e rocce da scavo. Tale opera permetterà di garantire l'integrità del sentiero delle Trincee e del parco archeologico, situati nelle vicinanze dell'area di cava.

Terra in particolare ha contribuito alla valutazione degli impatti ambientali connessi alla realizzazione del progetto di ripristino.



Figura 1. Inquadramento area di progetto



Figura 2. Area di Frana Cava Fagarè

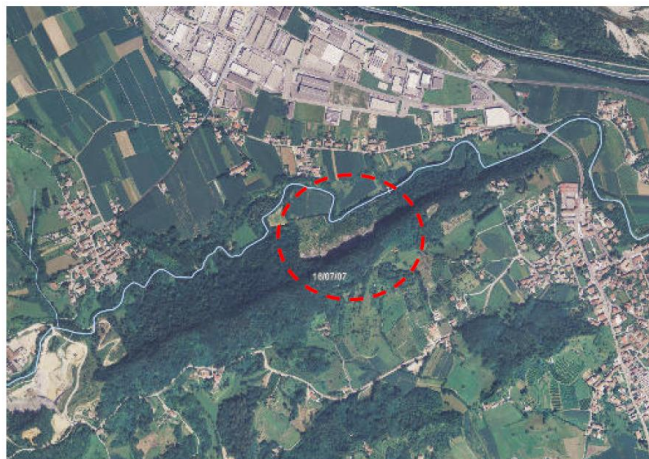

Figura 3. Progetto di Ripristino