



Progetto di ristrutturazione impiantistica di uno stabilimento di ceramiche.

TIPOLOGIA

Studio di Impatto Ambientale

CLIENTE

Privato

LUOGO

Fiorano Modenese (MO)

DATA

Luglio 2017

DESCRIZIONE

Lo scopo del lavoro è stato quello di valutare la compatibilità ambientale degli interventi di ristrutturazione impiantistica di uno stabilimento di ceramiche.

Lo studio T.E.R.R.A. ha redatto lo Studio di Impatto Ambientale considerando in modo particolare le componenti ambientali più sensibili coinvolte, ovvero:

- Atmosfera
- Salute pubblica
- Ambiente idrico



Figura 1. Inquadramento area di progetto



Figura 2. Planimetria area di progetto

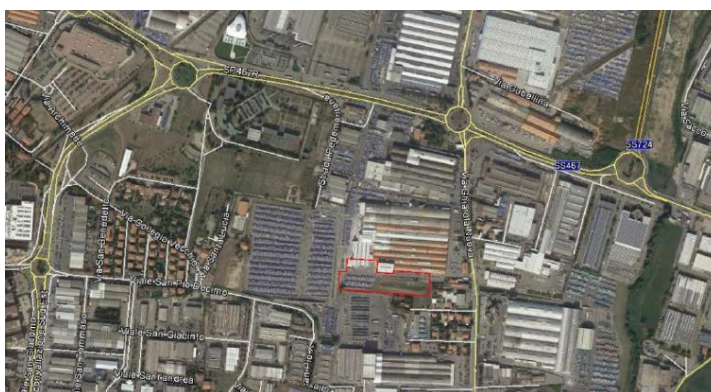
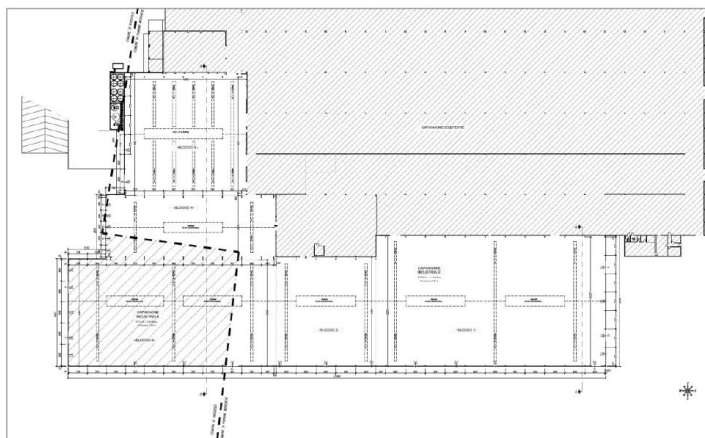
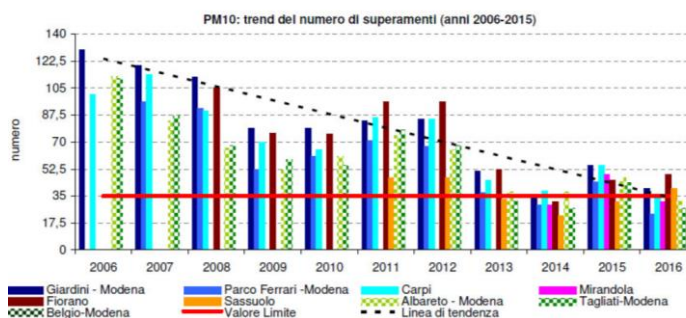

Figura 3. Analisi andamento concentrazioni PM10