



Valutazioni di impatto ambientale (VIA-VAS)

VALUTAZIONE AMBIENTALE STRATEGICA DEL PIANO DI ASSETTO TERRITORIALE - COMUNE DI DOMEgge DI CADORE (BL)

Il Piano di Assetto del Territorio del Comune di Domegge si inserisce nel quadro programmatico della riforma urbanistica regionale, avviata nel 2004 con l'approvazione della nuova Legge Urbanistica Regionale n. 11 del 23 aprile 2004.

La Riforma Urbanistica include e definisce la procedura di Valutazione Ambientale Strategica (VAS). In base a tale procedura, vengono valutati i possibili effetti derivanti dall'attuazione dei piani oggetto di VAS.

Il documento di valutazione che è stato prodotto è il Rapporto Ambientale (RA), elaborato secondo gli indirizzi tecnici regionali.

La VAS è, quindi, parte integrante e propedeutica del Piano di Assetto del Territorio e si occupa di valutare gli effetti derivanti dall'attuazione degli obiettivi e, quindi, dalle specifiche azioni pianificatorie sul territorio.

In questo modo, è possibile individuare indirizzi per uno sviluppo equilibrato del territorio ed un uso sostenibile delle risorse.

Ai sensi della normativa regionale, che recepisce le disposizioni europee in materia, perché la valutazione ambientale dei piani (regionali, provinciali e comunali) sia efficace, la procedura

deve essere avviata fin dalle prime fasi del processo di pianificazione, ovvero in fase di definizione della strategia e delle priorità del piano. La VAS, inoltre, deve influenzare l'elaborazione del piano, in termini di strategie, obiettivi e scenari sostenibili.

Avviare la procedura di valutazione del piano fin dalle sue fasi iniziali consente di valutare efficacemente tutte le matrici ambientali e di integrare il piano con indicazioni ed azioni che permettono di affrontare e gestire probabili conflitti tra obiettivi di sviluppo socioeconomico locale e di tutela paesaggistica, ambientale degli ecosistemi e delle connessioni ecologiche.

Il processo di programmazione e quello di valutazione si intrecciano quindi secondo uno schema che collega momenti di analisi e valutazione specifiche che permettono di integrare la componente ambientale nelle fasi di pianificazione.

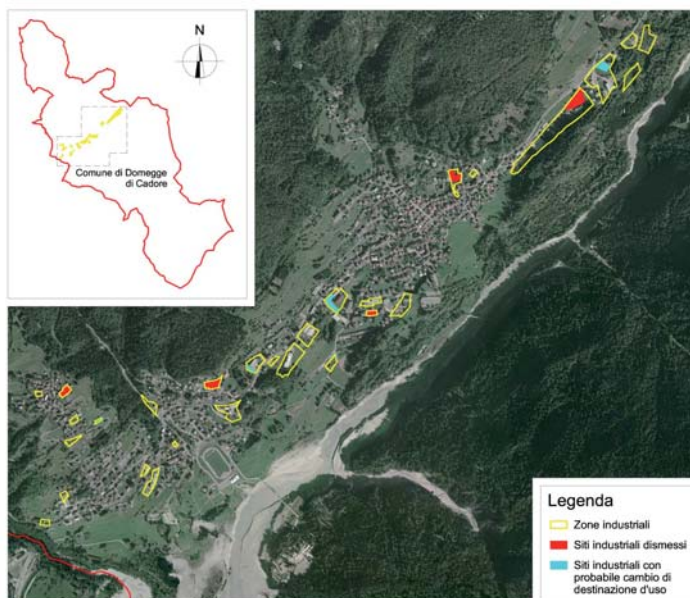

Siti produttivi nel comune di Domegge

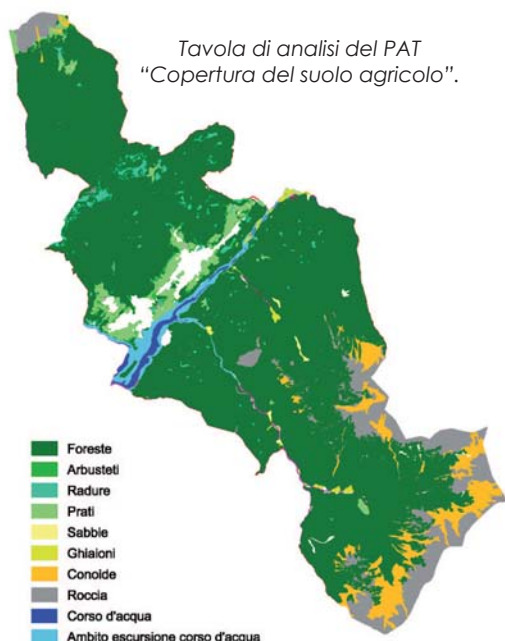

Le fasi di valutazione integrate nel processo di piano sono:

- definizione dell'ambito di influenza e del contesto di piano;
- valutazione della coerenza del piano (interna ed esterna);
- valutazione degli impatti del piano sulle componenti ambientali;
- individuazione di misure ed azioni di mitigazione degli effetti del piano;
- definizione di un programma di monitoraggio del piano.

La valutazione deve garantire che il piano sia coerente con le priorità della regione in materia di ambiente e sviluppo sostenibile (valutazione del Programma Regionale di Sviluppo), nonché con gli obiettivi sociali, economici e di sviluppo sostenibile di tutti i piani correlati con lo strumento di pianificazione comunale.

COMMITTENTE	Comune di Domegge di Cadore
PROGETTISTA	TERRA srl
IMPORTO INCARICO	Euro 19.200,00
DATA	Dicembre 2008